



DZIENNIK USTAW

RZECZYPOSPOLITEJ POLSKIEJ

Warszawa, dnia 10 listopada 2021 r.

Poz. 2043

ROZPORZĄDZENIE MINISTRA KLIMATU I ŚRODOWISKA¹⁾

z dnia 14 października 2021 r.

w sprawie specjalnego obszaru ochrony siedlisk Wodny Dół (PLH060026)

Na podstawie art. 27a ust. 1 ustawy z dnia 16 kwietnia 2004 r. o ochronie przyrody (Dz. U. z 2021 r. poz. 1098 i 1718) zarządza się, co następuje:

§ 1. 1. Wyznacza się specjalny obszar ochrony siedlisk Wodny Dół (PLH060026²⁾), obejmujący obszar 188,35 ha, położony w województwie lubelskim.

2. Granica obszaru, o którym mowa w ust. 1, w postaci wykazu współrzędnych punktów załamania granicy, jest określona w załączniku nr 1 do rozporządzenia.

§ 2. Mapa obszaru, o którym mowa w § 1, jest określona w załączniku nr 2 do rozporządzenia.

§ 3. Obszar, o którym mowa w § 1, wyznacza się w celu:

- 1) trwałej ochrony siedlisk przyrodniczych lub
- 2) odtworzenia właściwego stanu ochrony siedlisk przyrodniczych

– w stosunku do przedmiotów ochrony.

§ 4. Przedmiotem ochrony na obszarze, o którym mowa w § 1, są siedliska przyrodnicze określone w załączniku nr 3 do rozporządzenia.

§ 5. Rozporządzenie wchodzi w życie po upływie 14 dni od dnia ogłoszenia.

Minister Klimatu i Środowiska: *M. Kurtyka*

¹⁾ Minister Klimatu i Środowiska kieruje działem administracji rządowej – środowisko, na podstawie § 1 ust. 2 pkt 4 rozporządzenia Prezesa Rady Ministrów z dnia 6 października 2020 r. w sprawie szczegółowego zakresu działania Ministra Klimatu i Środowiska (Dz. U. z 2021 r. poz. 941).

²⁾ Kod obszaru został określony zgodnie z decyzją wykonawczą Komisji (UE) 2021/161 z dnia 21 stycznia 2021 r. w sprawie przyjęcia czternastego zaktualizowanego wykazu terenów mających znaczenie dla Wspólnoty składających się na kontynentalny region biogeograficzny (notyfikowaną jako dokument nr C(2021) 21) (Dz. Urz. UE L 51 z 15.02.2021, str. 330).

Załączniki do rozporządzenia Ministra Klimatu i Środowiska
z dnia 14 października 2021 r. (poz. 2043)

Załącznik nr 1**GRANICA SPECJALNEGO OBSZARU OCHRONY SIEDLISK
WODNY DÓŁ (PLH060026)**

Numer punktu załamania granicy	Współrzędne punktów załamania granicy (PL-1992) ¹⁾	
	X	Y
1	2	3
1	355341,94	784971,06
2	355338,50	784977,32
3	355345,50	784980,77
4	355327,61	785041,90
5	355321,27	785063,57
6	355327,65	785069,51
7	355320,76	785106,46
8	355318,02	785104,80
9	355063,45	784950,80
10	354975,44	784897,56
11	354897,89	784850,65
12	354852,72	784823,32
13	354692,35	784726,30
14	354681,94	784744,07
15	354651,97	784795,23
16	354641,18	784813,66
17	354604,78	784875,80
18	354576,96	784923,29
19	354540,30	784985,88
20	354532,39	784999,38
21	354481,53	785086,23
22	354480,51	785087,95
23	354684,18	785205,66
24	354708,62	785219,79
25	354688,97	785225,32
26	354661,07	785241,44
27	354649,28	785258,81
28	354629,44	785316,47
29	354611,46	785366,08

¹⁾ Układ współrzędnych płaskich prostokątnych PL-1992 jest jednym z układów tworzących państwowy system odniesień przestrzennych, o którym mowa w przepisach wydanych na podstawie art. 3 ust. 5 ustawy z dnia 17 maja 1989 r. – Prawo geodezyjne i kartograficzne (Dz. U. z 2021 r. poz. 1990).

1	2	3
30	354597,20	785390,88
31	354582,32	785424,98
32	354579,84	785442,35
33	354600,92	785492,57
34	354606,50	785514,89
35	354610,22	785535,35
36	354620,14	785575,66
37	354611,46	785603,56
38	354599,42	785623,77
39	354583,56	785656,89
40	354573,02	785669,91
41	354560,62	785690,99
42	354540,77	785713,31
43	354529,61	785722,61
44	354503,57	785721,37
45	354486,21	785727,57
46	354476,29	785737,50
47	354470,71	785744,32
48	354450,86	785756,10
49	354413,04	785780,28
50	354390,10	785790,20
51	354360,34	785794,54
52	354323,75	785804,46
53	354307,01	785820,58
54	354297,09	785851,59
55	354284,69	785883,83
56	354279,11	785920,42
57	354272,29	785939,02
58	354262,37	785958,86
59	354259,88	785975,60
60	354259,82	785990,57
61	354215,69	786010,09
62	354199,62	786017,20
63	354192,01	786020,57
64	354179,95	786025,90
65	354081,45	786069,72
66	354073,82	786040,07
67	354054,60	785965,38

1	2	3
68	354054,21	785963,86
69	354027,91	785860,69
70	354026,85	785856,55
71	354016,39	785815,52
72	353976,20	785664,34
73	353970,95	785644,58
74	353963,11	785613,46
75	353947,84	785552,84
76	353902,73	785373,77
77	353899,53	785365,14
78	353898,62	785362,70
79	353896,40	785356,74
80	353831,09	785181,08
81	353769,15	785013,68
82	353768,48	785011,86
83	353756,43	784979,29
84	353681,36	784776,47
85	353663,11	784728,65
86	353636,34	784658,53
87	353588,41	784526,96
88	353582,16	784509,79
89	353575,79	784492,30
90	353579,05	784481,87
91	353588,97	784453,34
92	353602,62	784405,60
93	353612,54	784347,31
94	353632,38	784279,72
95	353647,88	784244,38
96	353653,46	784218,96
97	353658,42	784194,16
98	353657,18	784171,21
99	353680,74	784122,23
100	353690,67	784099,29
101	353713,61	784078,82
102	353730,97	784078,82
103	353748,33	784076,34
104	353777,47	784057,12
105	353802,28	784039,14

1	2	3
106	353823,36	784023,02
107	353841,34	784008,76
108	353889,09	783990,15
109	353931,25	783987,67
110	353941,17	783983,33
111	353969,07	783963,49
112	354006,90	783946,75
113	354025,50	783936,83
114	354059,39	783901,38
115	354168,62	783965,24
116	354362,82	784078,79
117	354396,28	784098,36
118	354397,15	784098,86
119	354450,33	784129,96
120	354551,67	784189,21
121	354554,26	784190,72
122	354765,07	784313,98
123	354829,12	784351,43
124	354849,52	784354,03
125	354890,43	784336,62
126	354909,58	784316,60
127	354926,11	784302,67
128	354955,71	784293,09
129	355011,42	784279,17
130	355036,66	784287,87
131	355066,25	784299,19
132	355096,72	784307,89
133	355101,07	784315,73
134	355101,94	784320,08
135	355089,76	784336,62
136	355075,83	784350,54
137	355071,48	784369,69
138	355079,31	784400,16
139	355106,29	784454,13
140	355124,57	784499,39
141	355136,76	784509,83
142	355148,95	784526,37
143	355158,52	784536,82

1	2	3
144	355161,76	784545,93
145	355156,56	784552,16
146	355136,55	784582,55
147	355141,00	784603,30
148	355146,19	784608,49
149	355202,52	784646,29
150	355228,46	784661,12
151	355293,69	784698,18
152	355324,82	784719,67
153	355347,80	784733,02
154	355365,59	784744,14
155	355440,48	784785,33
156	355434,68	784798,47
157	355426,50	784817,00
158	355341,94	784971,06

MAPA SPECJALNEGO OBSZARU OCHRONY SIEDLISK WODNY DÓŁ (PLH060026)

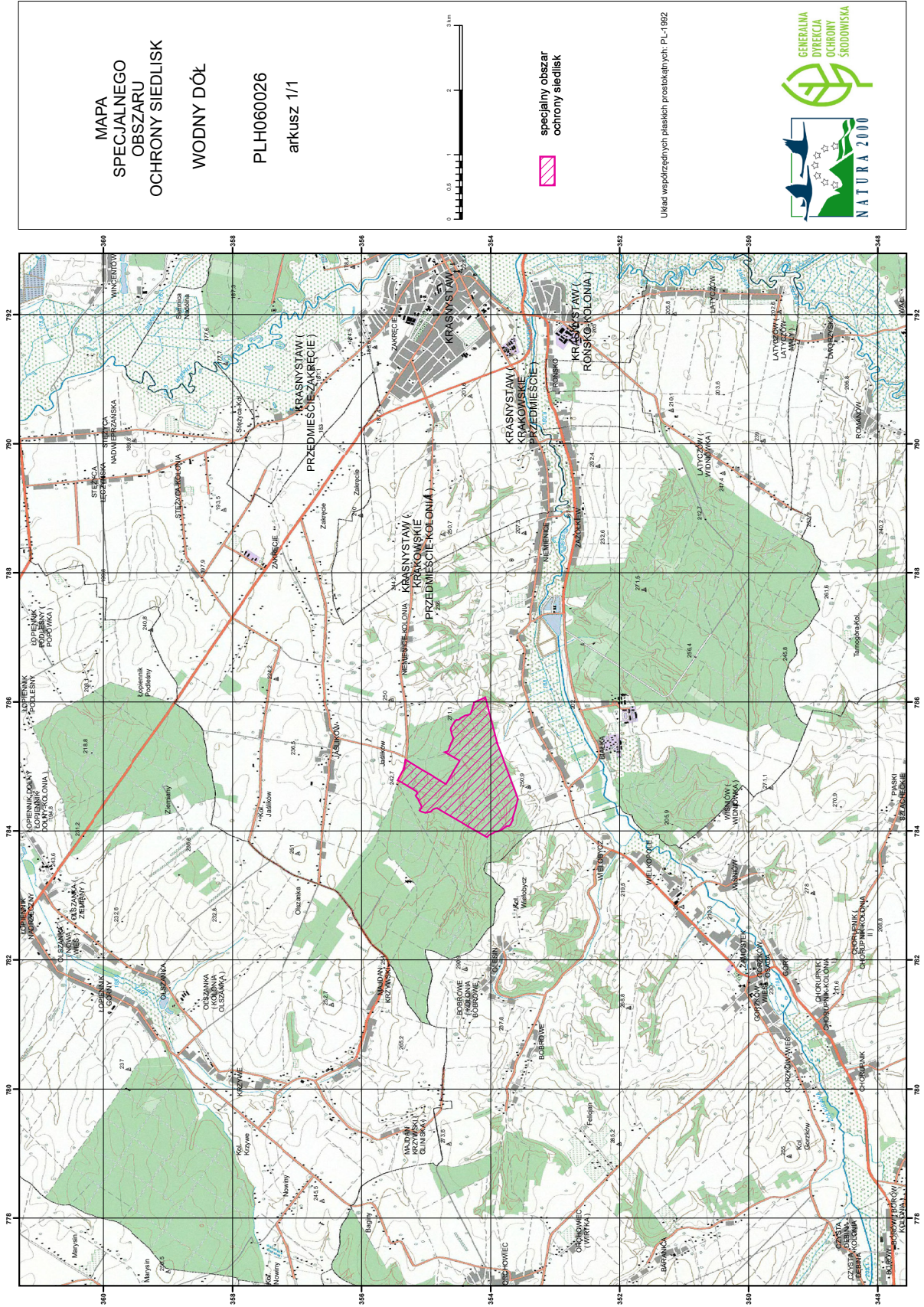

Załącznik nr 3

SIEDLISKA PRZYRODNICZE BĘDĄCE PRZEDMIOTEM OCHRONY
NA SPECJALNYM OBSZARZE OCHRONY SIEDLISK WODNY DÓŁ (PLH060026)

Lp.	Kod ¹⁾	Nazwa
1	9170	Grąd środkowoeuropejski i subkontynentalny (<i>Galio-Carpinetum, Tilio-Carpinetum</i>)

¹⁾ Kody siedlisk są zgodne z rozporządzeniem Ministra Środowiska z dnia 13 kwietnia 2010 r. w sprawie siedlisk przyrodniczych oraz gatunków będących przedmiotem zainteresowania Wspólnoty, a także kryteriów wyboru obszarów kwalifikujących się do uznania lub wyznaczenia jako obszary Natura 2000 (Dz. U. z 2014 r. poz. 1713).